

Con il patrocinio di



Provincia
di Sondrio



Comunità Montana
Valtellina di Tirano



Valtellina



Consorzio mele
mele di Valtellina



44ª SAGRA D'AUTUNNO

33ª Sagra della mela e dell'uva

6 - 7 - 8 OTTOBRE 2023

Villa di Tirano (So)



Comune di
Villa di Tirano

ASPETTANDO LA SAGRA...

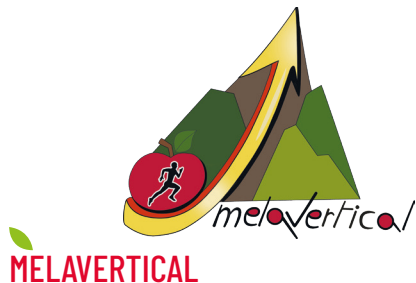

MELAVERTICAL

Domenica 24 settembre 2023 prenderà il via la settima edizione di MELAVERTICAL CORSA COMPETITIVA E RADUNO PODISTICO SUL KM VERTICALE DI VILLA DI TIRANO. L'idea di una corsa lungo la mulattiera che da Villa di Tirano sale verso il Maggengo del Sasso è nata con un duplice intento: uno quello di portare l'attenzione del grande pubblico di corridori di montagne e della Sagra della Mela e dell'Uva verso la scoperta delle nostre montagne, l'altro quello di ripercorrere un tracciato storico calcato dai nostri antenati per secoli, in ogni stagione, in ogni condizione climatica, carichi di pesanti fardelli. La corsa è un'attività ludica e sportiva che rende merito a chi ha percorso i tracciati storicamente per necessità e per spirito di sopravvivenza. Da quest'anno, MelaVertical, entra a far parte del circuito CRAZY Vertical Italy Cup, organizzato da FISky, che raggruppa sei gare sul KM verticale tra le migliori d'Italia.

PERCORSO

Si tratta di una vecchia mulattiera denominata Peita-Sasso, vecchia quanto questa montagna. Un tracciato audace che non prende tanto per le lunghe il versante ma che si inerpicia decisa, a volte con tornanti a volte in linea di massima pendenza. I paesaggi si susseguono in una nuova continua scoperta di ambienti: si parte dai vigneti terrazzati, si raggiungono presto i boschi di latifoglie in cui dominano i secolari castagni, si incontrano i ruderi delle antiche Contrade un tempo abitate stabilmente, e senza tregua si arriva al maggengo di Stavello dove si apre un'ampia costa prativa che domina il fondovalle, qui le pendenze della mulattiera diventano estreme; gli ultimi sforzi ci portano alla radura del Sasso, qui il bosco di latifoglie lascia gradualmente il posto al bosco di conifere, e la pendenza del versante consente una piacevole tregua.

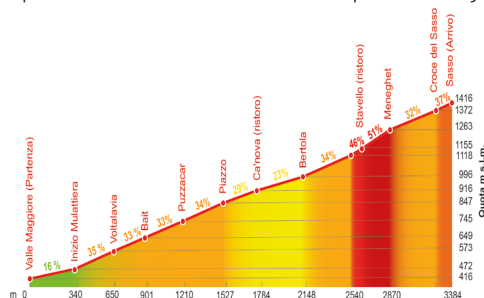

PROGRAMMA

SABATO 23

16.00 - 18.00 | Consegna pettorali e ritiro pacchi gara presso Centro Polifunzionale di Via Europa

DOMENICA 24

07.30 | **Consegna pettorali e ritiro pacchi gara**

presso Centro Polifunzionale di Via Europa

09.00 | **Termine ritiro indumenti** per trasporto in quota

10.00 | **Partenza** primo concorrente

12.00 | **Cerimonia dei fiori** all'arrivo a Sasso.

13.30 | **Apertura Buffet Party** presso il Centro Polifunzionale

15.30 | **Premiazioni**

PREMI GARA COMPETITIVA

1° 300€ | 2° 200€ | 3° 100€

Bonus di 500€ in caso di record maschile/femminile

PRIMA PROVA DELLA COMBINATA VALTELLINA VERTICALE



La Combinata Valtellina Verticale è il connubio tra Melavertico E Stralunata, gara e raduno di sci alpinismo organizzata dall'omonima associazione di Aprica, all'inizio del mese di febbraio di ogni anno giunta alla sua 15ª edizione. Parteciperanno di diritto alla Combinata tutti coloro i quali avranno preso parte ad entrambe le manifestazioni. Il logo dell'iniziativa, nato da un'idea del presidente del CAI di Aprica, Lorenzo Della Moretta e graficamente realizzato da Elisa Perregrini, rappresenta perfettamente questo connubio e nella sua "V" centrale unisce i due versanti della "Valle Tellina". Sul segmento di sinistra, il versante retico sopra Villa di Tirano, sul quale si svolge Melavertico tra prati e boschi e sul montante opposto, il versante orobico con le bianche piste innestate di Aprica, teatro della cronoscalata sci alpinistica. Tutto ciò ben sintetizza in un simbolo gli elementi che accomunano ed uniscono le due iniziative, la verticalità del percorso e la collocazione territoriale sui versanti speculari della medesima valle.

EVENTO A CURA DELLA BIBLIOTECA DI VILLA DI TIRANO

Relatore: Giovanni Baiocchetti (Geografo e giornalista)

TITOLO: RIMARGINARE LE FERITE DELLA TERRA. STORIE DI CALAMITÀ NATURALI E RIPRESE

Che cosa si prova quando la terra sotto i piedi inizia a tremare?

Lo sa bene Giovanni Baiocchetti, che festeggiava 16 anni il giorno in cui la sua città, L'Aquila, fu colpita dal sisma del 6 aprile 2009. Partendo dalla sua esperienza e unendo ad essa la competenza e il rigore dello studioso, Giovanni ci guiderà in un percorso che, da quegli attimi terribili, giunge fino a noi, attraverso i difficili anni della ricostruzione. L'incontro vuole essere occasione di una più generale riflessione sulle calamità naturali, su come esse vengono raccontate e, soprattutto, sui modi in cui territori di montagna colpiti si stanno reinventando.

INCONTRO RISERVATO ALLE SCUOLE: giovedì 5 ottobre, 11:00, Auditorium di Villa di Tirano.

INCONTRO APERTO AL PUBBLICO: giovedì 5 ottobre, 20:30, Auditorium di Villa di Tirano.





SAGRA DELLA MELA E DELL'UVA

STORIA

Nel 1976 nasce a Villa di Tirano la Sagra dei prodotti tipici che nel 1989 assume il nome di Sagra della mela; dal 1997, insieme alla mela, diventa protagonista anche l'uva, l'altro prodotto largamente coltivato a Villa di Tirano, dando vita alla SAGRA DELLA MELA E DELL'UVA.

Nel corso del tempo si è conservata la dicitura Sagra d'autunno, arrivata quest'anno alla sua 44ª edizione.

La Pro Loco ha cercato di legare i giorni di sagra ad occasioni per conoscere e scoprire l'ambiente della Valtellina, con le sue tradizioni e le sue peculiarità; sono infatti proposte diverse gite ed escursioni da svolgere nei giorni della sagra.

Speriamo in questo modo di soddisfare le esigenze di un pubblico sempre più curioso e sempre più legato all'escursionismo e alla ricerca di emozioni.



VILLA DI TIRANO

Villa di Tirano è situata nella media Valtellina, tra le Alpi Retiche e le Prealpi Orobie, lungo il corso del fiume Adda.

L'antico borgo di Villa, ricordato in documenti del XII sec., come "pieve" per la presenza della chiesa collegiata di S. Lorenzo, fornita di un bel campanile romanico del '400, ebbe grande importanza come luogo di transito e commerci, trovandosi tra le grandi vie di comunicazione fra il nord Italia, la Svizzera, e l'Europa.

Di epoca successiva sono la chiesa seicentesca di S. Antonio e, in località Stazzona, la chiesa di S. Abbondio e la chiesa della Madonna della Neve. A ricordare il primitivo alveo dell'Adda è il Ponte di Sasso, ristrutturato nel 2000.



MELA DI VALTELLINA



IN SAGRA TROVERETE:

- 1 Ingresso Sagra: ufficio informazioni, annullo postale, partenza tour treno e pullman per visita guidata alla Basilica.
- 2 Esibizione "Motoseghe fuori giri".
- 3 Base atterraggio elicottero: voli panoramici per Colle d'Anzana.
- 4 Vendita mele.
- 5 Polifunzionale: ristoro, bar, spettacoli, centro servizi Melavertical, servizi igienici.
- 6 Cucina, bar ristoro, frittelle di mele, servizi igienici.
- 7 Esposizione trattori e mezzi d'epoca Veteran Car.
- 8 Mostra pomologica, spazio espositivo di Confartigianato sezione di Tirano, servizi igienici.
- 9 Attività per bambini, area giochi (Reti elastiche, gonfiabili, Billy Bolla, Stand Abio) e laboratori intagliatori AVI, Associazione Vigilfuoco di Grosotto.
- 10 Il villaggio dei sapori.
- 11 Auditorium: "Rassegna corale Mela-canto".
- 12 Piazza Torelli: Campagna Amica, esibizione Banda cittadina "Villa di Tirano", corpo bandistico di Grosotto e Gruppo Folk "Gioppini di Bergamo".
- 13 Municipio: mostre artistiche e mostra filatelica "GIOVANNI XXIII".
- 14 Chiesa di San Lorenzo: S. Messa (domenica ore 11.00).
- 15 Partenza gara Melavertical.

Pro Loco Villa

PRO LOCO VILLA

Piazza Torelli - 23030 Villa di Tirano (SO) - Tel. 346 1048592
Sito: www.valtellina.it - Ufficio stampa: 349 8079233
www.sagradellamela.it - E-mail: info@sagradellamela.it

Valtellina 
Veteran Car.it

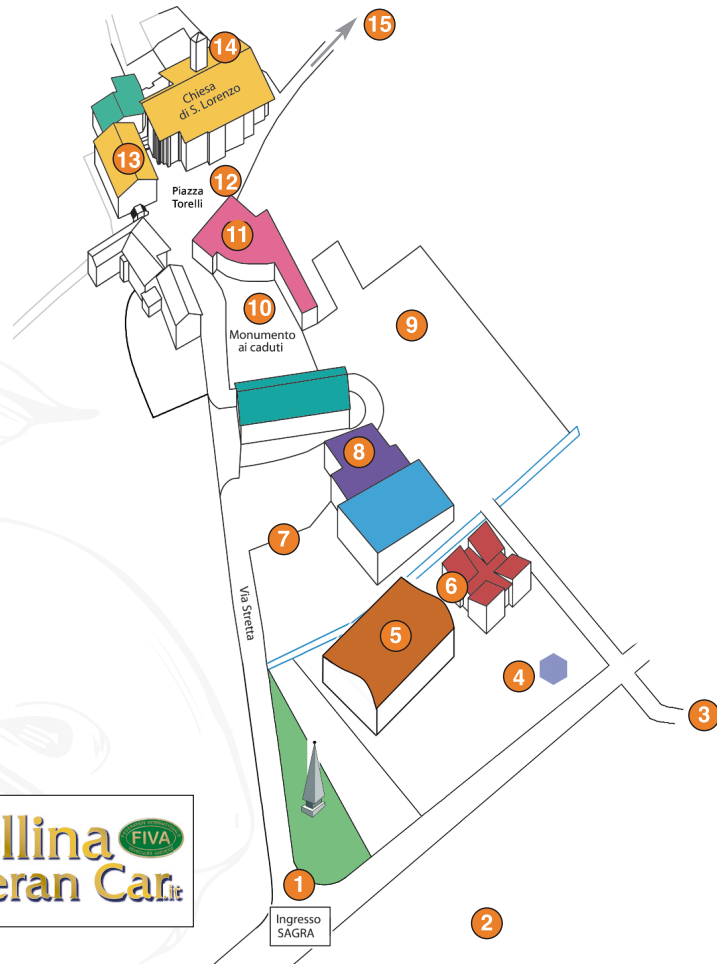



MELA SPASSO A VILLA

Questo nuovo evento è interamente rivolto ai bambini e ragazzi che non abbiano ancora compiuto i 18 anni d'età con l'intento di incrementare il livello della sensibilità e della consapevolezza dei più giovani sulle attività che caratterizzano il territorio. La manifestazione è stata pensata per offrire ai giovani un'esperienza immersiva sull'arco dei due giorni.

PROGRAMMA

SABATO 7 OTTOBRE

Dalle 14.30 | **Giochi, laboratori e baby dance** con il gruppo "Animando Alta Valtellina", esibizione dell'Associazione cinofila "Gli amici di Ciro", attrazioni dell'Associazione "Io sto con gli Asini - Laboratorio di incontro e socializzazione con gli asini", merenda con prodotti tipici.

Polifunzionale

DOMENICA 8 OTTOBRE

Dalle ore 10.00 | **Partenza tour con il trenino**

Dalle ore 11.00 e per l'intera giornata: **Billy Bolla il domatore di bolle**

Ore 13.30 | Ripartenza **tour con il trenino**

Dalle ore 13.30 | **Giochi e intrattenimenti** per bambini con il gruppo "Animando Alta Valtellina" e **ABIO, laboratorio per bambini** a cura degli **Intagliatori AVI, esibizione e giochi** mirati per bambini organizzati dall'**ass. Vigilfuoco di Grosotto**.

Area giochi

E non finisce qui...vi aspettiamo l'8 dicembre ai mercatini di Natale con tante sorprese e divertimento!



Regione
Lombardia

Programma realizzato nell'ambito dell'iniziativa "Restiamo insieme"
di cui alla D.G.R n.364/2023 promossa e finanziata da Regione Lombardia.



Comune di
Villa di Tirano



PROGRAMMA

GIOVEDÌ 5 OTTOBRE

20:30 | **Incontro a cura della Biblioteca**

Intervento di Giovanni Baiocchetti, Geografo e giornalista.
"Rimarginare le ferite della terra. Storie di calamità naturali e riprese."

Auditorium Comunale

VENERDÌ 6 OTTOBRE

Dalle ore 19.30 | **A Me La Birra**

Orchestra spettacolo **SPRITZ BAND**

Cucina aperta e servizio bar,
musica e divertimento per tutti.

MENÙ

Spiedone di pollo con patate

Stinco di maiale con Röstli

Würstel e crauti

Patatine fritte

Bretzel

Strudel



PROGRAMMA

SABATO 7 OTTOBRE

Dalle ore 14.00 | **Marathon Volley**. Le partite si svolgeranno sabato 7 e domenica 8 ottobre. Le due giornate si concluderanno con buffet e premiazioni finali. Per Info e iscrizioni Gianfranco: 328 0325926.

Dalle 14.30 | **MeLa Spasso**: giochi, laboratori e baby dance con il gruppo "Animando Alta Valtellina", esibizione dell'Associazione cinofila "Gli amici di Ciro", attrazioni dell'Associazione "Io sto con gli Asini - Laboratorio di incontro e socializzazione con gli asini", merenda. *Polifunzionale*

Ore 19,00 | **Apertura ufficiale della XXXIIIª edizione "Sagra della mela e dell'uva"** con la partecipazione della Banda Musicale di Villa di Tirano *Polifunzionale*

Ore 19.30 | **Spettacolo "Laser show"**

Ore 20.15 | **Cena** all'interno del Polifunzionale

Ore 21.45 | **Serata danzante** con l'orchestra **STEFANO FRIGERIO**

MENÙ CENA | € 18,00

Fiori di speck e radicchio
con fonduta di formaggio e noci

Roastbeef con verdure e patate sabbiose

Torta di mele o Yogurt alla mela

Levissima



PROGRAMMA

DOMENICA 8 OTTOBRE

Dalle ore 9.00 | **Mela-pedalo** Trasferimento in elicottero al Col d'Anzana (2.200 m slm)
(Prezzo 90€, prenotazione obbligatoria al 346.1048592 entro sabato 7 ottobre)

Ore 9.30 | **Apertura** spazi espositivi, mostre artistiche, Villaggio dei Sapori di Valtellina,
Stand per l'annullo postale, Mercatino dell'Artigianato

Dalle ore 10.00 | **Partenza tour con il trenino**

Dalle ore 10.30 | **Voli panoramici** in elicottero, prezzo 40€

Ore 10.30 | **Sfilata trattori e mezzi d'epoca**

Dalle ore 11.00 e per l'intera giornata: **Billy Bolla il domatore di bolle**

Ore 11.00 | **Santa Messa** nella parrocchia di San Lorenzo
con la partecipazione del coro "Monti Verdi"

Dalle ore 12.15 | **Pranzo** in sagra con il Mela-menù.

Distribuzione self service

Ore 13.30 | Ripartenza **tour con il trenino**

MELA MENÙ | € 18,00

Risotto alle mele o Pizzoccheri

Polenta con salsiccia

Formaggio valtellinese

Dolce di mele | Melavì

Levissima

Dalle ore 13.30 | **ESIBIZIONI**

• Palco in Piazza

Gruppo folcloristico "I Gioppini di Bergamo",

Banda musicale Villa di Tirano e Corpo bandistico di Grosotto

• Polifunzionale

Le Fisarmoniche di Matilde e Mariarosa | La Fanfara dei bersaglieri di Morbegno

Gruppo folcloristico "I Gioppini di Bergamo"

• Area giochi

Giochi e intrattenimenti per bambini con il gruppo Animando Alta Valtellina e ABIO,

laboratorio per bambini a cura degli Intagliatori AVI,

esibizione e giochi mirati per bambini organizzati dall'ass. Vigilfuoco di Grosotto

• Ingresso sagra

"Motoseghe fuori giri" in collaborazione con l'Associazione Valtellina Intagliatori e Intarsiatori

Ore 14.30 | Partenza navetta per la Basilica di Madonna di Tirano.

Dalle 16.00 | **20ª Rassegna corale Mela-canto** Auditorium "G. Mascioni"

con la partecipazione del Coro Monti Verdi di Tirano, organizzatore della rassegna,

e del Coro Valpellice di Torre Pellice (TO)

Ore 17.00 | **Estrazione dei biglietti della lotteria** Polifunzionale

Ore 20.00 | **Cena**

Ore 21.15 | **Serata musicale** con la **Band Soleado**. Ingresso libero.

MENÙ CENA | € 18,00

Tagliere di affettati misti

Caserecce ai sapori d'autunno

Fantasia di formaggi con marmellate

Torta di mele o Yogurt alla mela

Vino | Levissima





LE MELE

L'aria di montagna, nel cuore delle Alpi, conferisce alle mele di Valtellina un gusto e una fragranza unici.

Una produzione eccelsa per qualità, a basso impatto ambientale, garantita dal marchio europeo IGP, l'Indicazione Geografica Protetta, ottenuta nel 2010: le Red Delicious, croccanti e aromatiche; le gialle Golden Delicious, dolci e succose; la mela estiva Gala, molto succosa e saporita.

Le mele di Valtellina hanno tutto il sapore della montagna. Le prime annotazioni sulla coltivazione del melo in orti e giardini sono datate 1616 nella "Guida Antica della Valtellina": i frutti venivano utilizzati per l'autoconsumo familiare e solo in piccola parte destinati alla commercializzazione nei mercati cittadini e nelle grandi fiere. Negli anni Venti il settore si apre alla produzione organizzata e la melicoltura acquista un valore economico, ma per uno sviluppo vero e proprio bisognerà attendere fino al secondo dopoguerra.

Nel 1967 la superficie destinata al melo è di circa 530 ha, a cui corrispondeva una produzione di oltre 150.000 quintali di mele. Oggi la Valtellina produce circa 300 mila quintali di mele, che corrispondono all'1,5% della produzione melicola nazionale con una superficie interessata dalla coltura di 1500 ha. Le coltivazioni di melo si sviluppano su terreni ben esposti al sole che si estendono per tutta la valle a un'altitudine compresa tra i 200 e i 900 metri. La gestione dei frutteti è basata su metodi di lotta integrata che tutelano maggiormente l'ambiente e il consumatore. Da oltre vent'anni i produttori seguono le rigide regole previste dal "Regolamento Provinciale di Autodisciplina" approvato dall'Amministrazione Provinciale di Sondrio. Il Consorzio Tutela della Mela di Valtellina è stato storicamente costituito dalle cooperative Ortofrutticola di Ponte, Cooperativa Frutticoltori di Villa di Tirano e dalla cooperativa Ortofrutticola dell'Alta Valtellina, ora associate nel gruppo Melavi.



IL MERCATINO DI CAMPAGNA AMICA

Luogo ideale di incontro tra agricoltori e cittadini, Fondazione Campagna Amica nasce nel 2008 per realizzare iniziative volte a esaltare il valore e la dignità dell'agricoltura italiana. Promossa da Coldiretti, Campagna Amica si pone a tutela dell'ambiente, del territorio, delle tradizioni e della cultura, della salute, della sicurezza alimentare, dell'equità, dell'accesso al cibo a un giusto prezzo, dell'aggregazione sociale e del lavoro. Ci rivolgiamo a tutti, semplici cittadini o lavoratori agricoli, per dare risposte a temi di grande attualità come l'alimentazione, il turismo, l'ecologia, la salute e il benessere, con l'obiettivo di promuovere un nuovo stile di vita sano e sostenibile. Tre gli ambiti principali in cui Fondazione Campagna Amica opera a sostegno dell'agricoltura italiana: vendita diretta, turismo ed ecosostenibilità. Vogliamo essere un punto di riferimento per chiunque fosse interessato ai destini dell'ambiente e del territorio, della qualità dei consumi e degli stili di vita.



Con una rete di oltre 10mila punti radicata su tutto il territorio italiano, Campagna Amica:

- Organizza e promuove i punti di eccellenza della filiera agricola italiana dal produttore al consumatore e a km zero.
- Valorizza le strutture agrituristiche di qualità selezionate e promossi accuratamente da Terranostra, l'associazione di Coldiretti che sostiene il turismo in campagna.
- Valorizza e fa conoscere i prodotti tipici del nostro meraviglioso territorio.
- Avvia e sostiene campagne per la difesa del patrimonio di boschi, laghi e fiumi e per la biodiversità.
- Contribuisce allo sviluppo di energie rinnovabili.
- Monitora prezzi, stili di vita e abitudini alimentari dei cittadini.
- Produce strumenti di conoscenza e informazione per una corretta educazione alimentare, promuovendo stili di vita virtuosi nei confronti dell'ambiente e dei consumi.

CASA VINICOLA TRIACCA DAL 1897

Siamo un'azienda indipendente a conduzione familiare da ben cinque generazioni. I nostri vigneti e le cantine si trovano in Valtellina e in Toscana. Vitivinicoltori svizzeri da oltre 100 anni, vendiamo i nostri vini prevalentemente sul mercato svizzero, ma negli ultimi anni stiamo sviluppando un interessante rete commerciale anche in Italia e in altri paesi del mondo.

La Valtellina e la Toscana, due paesaggi diametralmente opposti: da un lato ripidi pendii, dall'altro dolci colline, anche i vini sono incomparabili. Non solo grazie ai terreni, ma anche per i differenti tenori delle viti. Nei vigneti della Valtellina domina il vitigno a bacca rossa Nebbiolo (chiamato anche Chiavennasca), ma coltiviamo anche un altro vitigno a bacca rossa Pignola, dalla quale produciamo vino bianco e spumante, ovvero "Blancs de Noirs".

Ciò che il Nebbiolo è in Valtellina, lo è il Sangiovese in

Toscana, anche se non in misura così preponderante.

Le nostre splendide Tenute, La Gatta (ex monastero del '500 in Valtellina), La Madonna (Greve in Chianti) e Santavenero (Montepulciano) sono aperte al pubblico per visite e degustazioni.

La Tenuta Gatta, situata a Bianzone, negli anni è divenuta meta prediletta per gli amanti dei vini di Valtellina, incastonata come una perla in 13 ettari di vigneti terrazzati sul versante Retico, offre ai visitatori la possibilità di trascorrere alcune ore a stretto contatto con la realtà vitivinicola, passeggiare tra i vigneti, visitare la cantina e scoprire l'eleganza delle uve Nebbiolo, degustando i nostri vini in un contesto unico.

 **TRIACCA**

Per informazioni:
info@triacca.com
tel. 0039 0342 701352



VILLAGGIO DEI SAPORI

Presso la Piazzetta "Aldo Pera" troverete il **Villaggio dei Sapori** vetrina dei prodotti tipici valtellinesi. Qui potrete conoscere e gustare i sapori delle produzioni locali.

**CONSORZIO TUTELA FORMAGGI
VALTELLINA CASERA E BITTO**

Degustazione e vendita gestite dalla latteria di Chiuro.



**CASA VINICOLA
TRIACCA**

Degustazione e vendita.

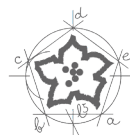

Accademia del pizzocchero di Teglio



SCHENATTI & DELLA MORTE
Grappe e liquori dal 1923



Consorzio di Tutela
Vini di Valtellina

DISTRETTO AGROALIMENTARE



Valtellina
Taste of emotion



MOSTRA POMOLOGICA



FONDAZIONE
FOJANINI
DI STUDI
SUPERIORI

Come ogni anno la Fondazione Fojanini allestirà alla Sagra della Mela e dell'uva di Villa di Tirano una mostra pomologica di grande interesse, esponendo un centinaio di cultivar di melo provenienti dai campi sperimentali della Fondazione stessa. Accanto a varietà tradizionali come Golden Delicious, Stark Delicious e Gala, si potranno ammirare le nuove selezioni italiane e straniere siglate, le nuove varietà club e quelle resistenti alla ticchiolatura.

Lo studio e il lavoro di sperimentazione hanno lo scopo di valutare in ambiti produttivi differenti le caratteristiche agronomiche e produttive delle differenti cultivar di melo ticchiolatura resistenti e tradizionali; ciò per dare agli agricoltori importanti indicazioni di riferimento, indirizzandoli alle scelte migliori nell'ambito del rinnovo varietale che viene annualmente effettuato nelle diverse aziende agricole.

Gli utenti finali di questo ambizioso lavoro sono proprio gli agricoltori e i consumatori finali che, nell'ambito della mostra pomologica, avranno l'occasione di osservare da vicino le molteplici novità offerte dal mondo della ricerca e che spesso risultano inaccessibili.

La mostra pomologica ha infatti come scopo principale quello di far conoscere in modo dettagliato e diretto le principali caratteristiche dei frutti in esposizione.



L'osservazione diretta, unitamente ad un colloquio con i nostri esperti presenti in sala, permetterà al visitatore di cogliere le differenze tra le cultivar esposte. Una corretta informazione può risultare educativa per grandi e piccini che potranno in questo modo distinguere le principali caratteristiche dei frutti per una completa valorizzazione degli stessi all'atto del consumo.

Ma tanto resta ancora da fare considerando sia la competizione estera che la grande presenza di nuove varietà sul mercato ancora da provare, sperimentare, valutare e quindi consigliare agli imprenditori agricoli.



AXA Assicurazioni per tutte le esigenze
TIROLER per i rischi della montagna alluvione frane.
VH Italia per le avversità atmosferiche dell'agricoltura



Spezia Assicurazioni S.A.S.

Assicurazioni & Investimenti

Viale Italia, 24 - 23037 Tirano (SO)

Tel. 0342.701792 - speziaassicurazioni.it

E-mail spezia.assicurazioni@gmail.com

ALLA 33^A SAGRA DELLA MELA E DELL'UVA IN MOSTRA I PRODOTTI E I SERVIZI DEL COMPARTO ARTIGIANO

Ala 33^a Sagra della mela e dell'uva in programma a Villa di Tirano dal 6 all'8 ottobre di Villa di Tirano torna l'esposizione di prodotti e servizi delle imprese artigiane del territorio.

Dopo il successo della passata edizione, la sezione di Tirano di Confartigianato Imprese Sondrio con le sue imprese, propone la "Casa dell'Artigiano", uno spazio espositivo e dimostrativo dedicato alle produzioni e ai servizi delle imprese artigiane del territorio.

Lo spazio espositivo sarà realizzato presso l'Istituto Comprensivo e sarà aperto al pubblico sabato 7 e domenica 8 ottobre 2023. La manifestazione sarà l'occasione per valorizzare le eccellenze professionali del comparto artigiano e far conoscere e riscoprire al pubblico e ai giovani il ricco e variegato mondo delle piccole imprese locali.

Confartigianato
Imprese Sondrio





*Circolo Filatelico
e Numismatico
Tiranesco*

Francobollo emesso da Città del Vaticano nel 2000.
In evidenza l'immagine di Giovanni XXIII
e la sua più celebre frase:

Tornando a casa troverete i bambini
date una carezza ai vostri bambini e dite:
questa è la carezza del Papa.

MOSTRA FILATELICA: "GIOVANNI XXIII"

La figura di Giovanni XXIII a sessant'anni dalla morte, che lo colse la sera del 3 giugno 1963, resta viva in quanti ebbero modo di apprezzarne le grandi doti di uomo e di vicario di Cristo, nei suoi quasi cinque anni di pontificato. L'elezione di Angelo Giuseppe Roncalli avvenne infatti il 28 ottobre 1958 e la ventata di novità che portò nel panorama italiano e mondiale lo fece ben presto amare da tutti. Il periodo storico, caratterizzato dall'alta tensione fra i due blocchi politici che dominavano il mondo lo spinse a promulgare l'enciclica "Pacem in Terris", ma anche il Concilio Vaticano II testimonia la grande attenzione da lui posta ai gravi problemi della contemporaneità.

L'esposizione intende qui sottolineare il pontificato del "papa buono" e, come sempre, è espressione dell'attività del Circolo Filatelico e Numismatico Tiranesco, incentrata sull'azione culturale e sociale avviata nelle scuole e più volte ripresa a livello locale con la realizzazione di pubblicazioni, mostre, cartoline celebrative, annulli speciali che ben si sono integrati anche nell'opera di promozione turistica.



VILLA DI TIRANO - Via S. Antonio, 27
Telefono 0342 795066

**Il Sodalizio è attivo dal 1992 e ha sede in Tirano,
Via Lungo Adda Ortigara 10 - Tel. 0342 703059**

20^a RASSEGNA CORALE "MELA-CANTO"



CORO VALPELLICE DI TORRE PELLICE (TO)

Direttore: Ugo Cismondi

Il Coro Valpellice, con la forte spinta del suo ideatore Roberto Malan, è stato fondato nel 1958 sotto la direzione di Angelo Agazzani, al quale sono seguiti Silvio Avondetto, Edgardo Paschetto, ancora Silvio Avondetto e, dal 1983, l'attuale direttore Ugo Cismondi. Il coro, nato come "Coro Alpino Valpellice - Amicale del Canto Popolare e di Montagna" e modificatosi poi nel 1997 in "Coro Valpellice - Gruppo Vocale di Ispirazione Popolare", passa, di giorno in giorno, di mese in mese, di anno

in anno, dal cantare i canti legati alla tradizione valdese a quelli classici del canto popolare proposti dal Coro della SAT di Trento e poi ancora, evolvendosi musicalmente e calandosi sempre di più nelle esigenze del mondo che cambia, alle composizioni di Alfio Inselmini, di Bepi De Marzi, di Marco Maiero ed ai canti ormai diventati anch'essi di ispirazione popolare come quelli composti negli ultimi lustri del secolo scorso da cantautori italiani. Il suo cantare di oggi è fatto di emozioni, di parole ancor prima della musica che ne è parte integrante, di comunicazione con il pubblico attraverso i cuori di chi esegue e di chi ascolta, di poesia, di amori, di pace, di fede: il suo cantare di oggi è la vita. Dopo le esperienze maturate in sessantacinque anni di attività i coristi di oggi sono pronti per cantare ancora, con la



consapevolezza che non ha più importanza in quale luogo ed in quale contesto ciò avviene, ma ha importanza il continuare a ritrovarsi per farlo, per studiare, per capire e per raccontare le storie di sempre con l'umiltà e con la saggezza di chi canta con il cuore, di chi canta le parole del vivere quotidiano, di chi canta la poesia e l'amore per la vita.



CORO "MONTI VERDI" DI TIRANO

Direttore: Tamara Della Vedova

www.coromontiverditirano.com



Il Coro "Monti Verdi", costituito nel novembre 1966 a Tirano, con gli oltre 56 anni di attività ininterrotta è uno dei gruppi più noti e stimati della Valtellina. Il Coro è stato diretto per 22 anni dal compianto M^o Siro Mauro, poi da Marco Schiantarelli e da Augusto Bertoletti; dal 1996 è diretto da Tamara Della Vedova di Tirano. Il repertorio del Monti Verdi è molto vario e nutrito e permette al coro di esibirsi in ogni situazione, comprende: canti della tradizione popolare italiana e straniera, brani di musica polifonica classica e contemporanea, canti classici della montagna e un nutrito numero di canti natalizi, l'impegno degli ultimi anni ha portato il coro a rinnovare il repertorio con nuovi brani popolari di notevole effetto e difficoltà. Ha sempre raccolto lusinghieri consensi negli oltre 670 concerti

tenuti nelle località più diverse, il coro ha partecipato anche ad alcune trasmissioni televisive a livello nazionale e locale. Nel dicembre 2012 ha rappresentato la Lombardia durante il "Concerto della coralità di montagna 2012" a Roma nell'Aula della Camera dei Deputati a Palazzo Montecitorio ed ha partecipato con i suoi canti alla S.Messa festiva presso la basilica di San Pietro. La discografia realizzata dal coro: nel 1968 due 45 giri, nel 1972 il primo LP "Folklore e voci"; nel 1975 il secondo LP "Quel mazzolin di fiori"; nel 1985 il terzo LP "Monti Verdi"; nel 1995 il primo CD dal vivo "Cantare il Natale", di soli canti natalizi; nel 2000 un secondo CD di canti tradizionali popolari e nel 2006 per festeggiare i 40 anni di coro un terzo CD di canti tradizionali popolari. A novembre 2016 è stato presentato un doppio CD e un DVD per la celebrazione del 50° anniversario della fondazione

VISITE & ESCURSIONI

VISITE CON IL TRENINO

Domenica 9 ottobre dalle ore 10.00 tour con il trenino alla scoperta di luoghi e ambienti tipici del paese.

- **CONTRADA BELTRAMELLI:** Contrada aperta, visite alle antiche case contadine risalenti al Seicento.
- **CHIESA DI S. ANTONIO**
- **MIELERIA** a Sonvico (dalle 14:30): nella latteria del '900 è possibile osservare un laboratorio apistico e acquistarne i prodotti.

Il biglietto comprende tutte le visite.

0 - 10 anni Gratuito | 11 - 17 anni €2,50 | Adulti €4,00

PERCORSO E FERMATE DEL TRENINO



VISITA IN PULLMAN

Domenica 8 ottobre alle ore 14.30 navetta gratuita con partenza all'ingresso della Sagra per:

- **SANTUARIO DELLA B.V. DI TIRANO:** era il 29 settembre 1504 quando a Mario degli Homodei apparve la Vergine Maria chiedendogli di edificare in suo onore una chiesa, atto di fede che avrebbe anche liberato la popolazione e il bestiame dalla peste che stava imperversando. La prima pietra fu posata nel 1505 sul luogo dell'Apparizione della Vergine al Beato Mario; nel 1513 la chiesa era già officiata, anche se incompleta. Ispirato ai canoni rinascimentali di equilibrio e bellezza, numerosi maestri d'arte, nei secoli successivi, gli conferirono l'attuale ricchezza architettonica e artistica. I tipici stucchi barocchi degli interni impreziosiscono l'edificio ancora oggi dedicato alla Patrona Celeste della Provincia di Sondrio. Lo sguardo entrando non può che essere rapito dall'imponente organo, con ben 2200 canne, realizzato tra il 1608 e il 1638 circa.





MELA PEDALO

Prezzo 90€, prenotazione al 346.1048592 entro sabato 7 ottobre.

Con la collaborazione dell'Associazione Valtellina Mountainbike. Domenica 9 ottobre dalle ore 9.00 trasferimento in elicottero al Col d'Anzana (2300 m) sul confine Italo-Svizzero. Partenza dall'eliporto della 33ª Sagra della Mela e dell'Uva in Villa di Tirano (compreso trasporto mountain bike). Emozionante discesa lungo la vecchia mulattiera militare che percorre il versante retico sopra Villa, pranzo al maggengo del Sasso (1430m) pranzo a Sasso ove sarà possibile fruire di eventuale assistenza tecnica fornita gratuitamente da Alpibike di Villa di Tirano. Rientro in sagra previsto per le ore 16.00.



**LATTERIA SOCIALE
COOPERATIVA DI CHIURO**
LATTE FRESCO - FORMAGGI TIPICI
BURRO E RICOTTA



MOTOSEGHE FUORI GIRI

In collaborazione con l'Associazione Intagliatori e Intarsiatori della provincia di Sondrio

I protagonisti si cimenteranno in una dimostrazione di questa moderna arte dell'intaglio che al posto dello scalpello utilizza la lama di una motosega. Questi singolari artisti del legno faranno nascere pian piano dai grossi tronchi a loro disposizione vere e proprie sculture a tema, svelando al pubblico come la manifestazione e il paese di Villa possano "farsi legno".

MOSTRE ARTISTICHE

ROSI ALBANESI

Mi chiamo Rosella Albanesi, sono nata a Motta di Villa di Tirano ed ora vivo a Stazzona. Nel 2009 ho partecipato ad un corso di disegno e pittura ad olio, da allora è diventata la mia più grande passione. In questi anni ho partecipato ad alcune mostre collettive. Ancora oggi frequento dei corsi. Quando dipingo la mia testa è libera da ogni pensiero, mi sento felice e serena.



BOŽICA FLEGAR

Mi chiamo Božena (Božica) Flegar. Sono nata in Croazia, vivo a Bianzone e sono autodidatta. Il mio stile non è costante nella scelta, propongo molteplici soggetti, dai paesaggi naïf alle nature morte, temi d'attualità, di problemi e denuncia politico sociale. Mi esprimo con il linguaggio del colore, utilizzo tonalità intense accostandole in assoluta libertà. Per me l'opera pittorica deve avere prima di tutto un'energia cromatica, indipendente dall'immagine. Deve stimolare emozioni, perché l'arte significa esprimere i sogni con fantasia, contribuire a un'armonia universale.

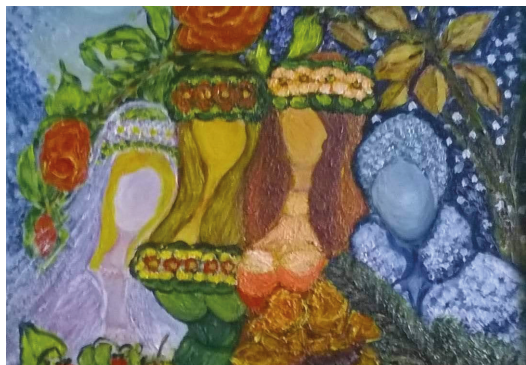

LUCIANA COLOMBINI

Mi chiamo Luciana Colombini, sono originaria di Stazzona di Villa di Tirano e abito a Bianzone dove insegno nella scuola Primaria. Da sempre ho la passione del disegno, delle attività manuali ed artistiche in generale e della scrittura. Nel 1997 mi sono avvicinata alla pittura su ceramica frequentando il mio primo corso. Nel 2008 ho voluto sperimentare la pittura ad olio su tela che tutt'ora mi accompagna nei momenti di tempo libero e per la quale continuo a frequentare corsi. Quando mi si è presentata l'occasione ho sempre partecipato alle mostre collettive proposte in zona. La pittura mi regala momenti di serenità e benessere, è un modo per sfuggire allo stress di tutti i giorni e ricaricarmi.



MARCO ANGELO TESTI

Mi chiamo Testi Marco Angelo, nato a Gallarate (Va) nel 1958 dove ho vissuto fino al 1983, data del matrimonio e trasferimento a Bianzone (So), dove tutt'ora vivo. La mia passione per la pittura nasce da bambino in modo spontaneo e già all'età di nove anni tengo la mia prima mostra nella casa parrocchiale del mio luogo natio. Successivamente la mia pittura subisce fasi alterne fra produzione e sospensioni per lunghi periodi. La mia è una formazione completamente autodidattica, aiutata da brevi corsi di pittura saltuariamente. Io mi definisco un pittore libero, perché non mi sono mai riconosciuto in alcun filone artistico, se c'è una immagine o un paesaggio che mi suscita un'emozione, quello è il soggetto che dipingo. La mia pittura predilige i paesaggi e le nature morte, perché mentre dipingo io mi immedesimo nel quadro e mi sento presente fisicamente all'interno dello stesso. Io dipingo per me e il critico più severo delle mie opere sono io stesso. Ma tengo a precisare che la mia pittura è un hobby e sono felice se le mie opere piacciono.



 **CONAD**
VILLA DI TIRANO
Via Nazionale 89 (SS 38)

APERTO TUTTI I GIORNI
DAL LUNEDÌ AL SABATO
dalle 8.00 alle 20.00
DOMENICA dalle 8.30 alle 20.00



LEVISSIMA®

BERANDI TARCISIO di Berandi Lorenza e Mario S.n.c.
23030 VILLA DI TIRANO (SO) - Via Nazionale, 57
Tel. 0342.795042 - e-mail lorenza.berandi@alice.it

CARROZZERIA AUTORIZZATA **FIAT**
Carrozeria Corvi s.n.c.

Via Palazzetta, 6/A - 23030 TRENEDA DI TEGLIO (SO) - Tel. e Fax 0342.735.391

GELCOM concessionaria **prodotti surgelati**
DAL 1974 QUALITÀ E SERVIZIO **Finisud** per comunità
alberghi e ristoranti
POGGIRIDENTI (Sondrio) - Tel. 0342.56.40.50 - www.gelcom.it

Marita Pastificio
Via Giambonelli 18 - 23030
Stazzona Villa di Tirano (So)
Marco Cell. 342 5933458
www.maritapastificio.com

MACCHINE AGRICOLE E EDILI - **Officina Meccanica**

Rinaldi s.n.c.

Via Argine Poschiavino, 3 - 23037 TIRANO (SO) - Tel. 0342.701331

PASTICCERIA

BOLANDRINI

TORTE PERSONALIZZATE CON LE TUE FOTO

Via della Repubblica, 2
23037 Tirano (SO)
Tel. e Fax 0342.701783

ASFALTI DE PIAZ s.r.l.

LAVORI EDILI STRADALI - CONGLOMERATI BITUMINOSI

Villa di Tirano - Via Argine Destro, 8 - Tel. 0342.795.313 - E-mail info@asfaltidepiaz.it

Gherardi
DAL 1977
SOLUZIONI PER RESTAURAZIONE E PANGIFICAZIONE

Caiolo (SO) - tel. 0342 354055
www.gherardi.so - info@gherardi.so

novità MELACROC 100% VALTELLINA
menghina.it

Soltoggio Aldo
www.soltoggio.it
di Soltoggio Simone

Officina Meccanica Marchesi Mario "Mèla"
TIRANO (SO) - Viale Vanoni, 42 - Tel. 0342.71.05.20

TERMO3T S.r.l.

IMPIANTI DI RISCALDAMENTO E SANITARI
IMPIANTI SOLARI • IMPIANTI GEOTERMICI

Via Adda, 5 - VILLA DI TIRANO (SO) - Tel. 0342.795.541

Biancotti Ermanno e Federico s.r.l.
LAVORI EDILI E STRADALI
via S. Antonio, 16 - 23030 Villa di Tirano (SO)

Valtellina Petroli

Lovero (So)
Tel. 0342.770049

VAMP-GAS s.r.l.

PRODOTTI RISCALDAMENTO - GAS LIQUIDI

VILLA DI TIRANO (Sondrio) - Via Nazionale, 28 - Tel. 0342.795.102

Biancotti geom. Roberto

Impresa edile

VILLA DI TIRANO - Via Foppa, 19 - Tel. 0342 795266

Macelleria Storica Tirano
di Stefano Beseghini

CONCRETE
QUALITY
STORE

Villa di Tirano (SO)
Via Nazionale, 159
Pietro De Buglio
349 7635783

FILA gisela PROMISE
follow us on Instagram
[labelfila.promise.store](https://www.instagram.com/labelfila.promise.store)

Crupi

www.crupi.it
info@crupi.it

CONCESSIONARIO MACCHINE AGRICOLE - GIARDINAGGIO
FORESTAZIONE - ACCESSORI - CENTRO RICAMBI ORIGINALI
SEDE: Via ai Ponti, 3 - LOVERO (SO) - Tel. 0342 770077
Filiali: Via Nazionale, 122 - PAVATELLO (SO) - Tel. 0342 682030

AL.DA. S.a.s.
di Tognela Emanuele



tognelaemanuele@gmail.com
aldabus@arubapec.it
+39 340 2620658



Bignotti Enrico ELETTRICISTA

e.bignotti@libero.it

VILLA DI TIRANO - Via S. Bernardo, 19 - Cell. 349.5430055

“L'ORTOFRUTTICOLA” s.n.c.

di Baccanelli & C.

23030 VILLA DI TIRANO (SO) - Via Nazionale, 58 - Tel. 0342.797066



VIA NAZIONALE, 58 - VILLA DI TIRANO (SO)



VALTELLINA s.r.l.

VILLA DI TIRANO (SO) - Via Nazionale, 28
Tel. 0342/79.50.25



Alpimec

OFFICINA MECCANICA MORATTI PLINIO

23037 VILLA DI TIRANO (SO)
Via Adda, 26 - Tel. e Fax 0342.795046



Mieleria Maltoni

di Maltoni Lorenzo
Via Sonvico 1- Villa di Tirano (So)
Tel e fax: 0342/795370
Email: lamieleria@gmail.it

*Produzione miele e prodotti dell'alveare
con attività didattica su appuntamento*

AZIENDA AGRITURISTICA “PISCÉ”

Riserva naturale
di Piangembro

LOC. PISCÉ
VILLA DI TIRANO
CELL. 330.520174



PUBBLIDEA Serigrafia

ABBIGLIAMENTO PROMO • CARTELLI • INSEGNE
STRISCIONI • DECORAZIONE AUTOMEZZI e VETRINE
Via Nazionale, 60 23030 Villa di Tirano (SO)
☎ 0342.795265 ✉ info@pubblideaonline.eu



23030 VILLA DI TIRANO (SO)
Via S. Antonio, 18
Tel. 0342.795834
E-mail: bmf.biancotti@alice.it
Cell. 338.8621973 - 347.3577049

di Biancotti Mauro snc
LAVORI EDILI E SCAVI



La Colonia casa vacanze

📍 località Tivignò Alto, Tirano (SO)
☎ 347.3577049
✉ la.colonia.casavacanze@gmail.com
📷 la.colonia.casavacanze

Rossi & Lersa S.p.A.

VENDITA INGROSSO E MINUTO MATERIALE IDRO • SANITARIO • RISCALDAMENTO E TUBI • IRRIGAZIONE

23020 POGGIRIDENTI AL PIANO (SO) - Via Stelvio, 93 - Tel. 0342.564.222 - Fax 0342.564.040

Magazzini: POGGIRIDENTI AL PIANO (SO) • TALAMONA (SO) • LUISAGO (CO)



23030 TRENDA DI TEGLIO (SO) - Via Falck, 1
Telefono 0342 735 230 - Fax 0342 735 470
Cell. 335 6276255 - E-mail valettisrl@gmail.com





FUMAGALLI
Distribuzione bevande - Impianti spina



Via E. Fermi, 14 - zona industriale
23037 TIRANO (SO)
TIRANO Tel. 0342.719978 - fax 0342.711714
BORMIO Cell. 333 3691312
e-mail: info@fumagallibevande.it



TERMIDRAULICA
FRATELLI TOGNINI
IMPIANTI IDRO
TERMO-SANITARI



Strada di Fort, 11 - TIRANO - Tel. 0342.706383
E-mail: ufficio.tecnico@legnotech.it
www.legnotech.it



CONCESSIONARIO
AUTO E INDUSTRIALI **ISUZU**

SPECIALIZZATO IN VENDITA E ASSISTENZA VEICOLI IMPORTATI
MITSUBISHI - SUZUKI - DAIHATSU - KIA - HYUNDAI
VILLA DI TIRANO (SO) - Via Nazionale, 92 - Tel. 0342.795006



**Banca Popolare
di Sondrio**



Concreta s.r.l.

Via Nazionale 14/a - Postalesio (SO)
Tel. 0342.493567 - Fax 0342.493986
www.concretasrl.com - E-mail concreta.srl@tin.it



LOTTERIA DELLA SAGRA

ESTRAZIONE DOMENICA 8 OTTOBRE 2023 | ORE 17,00

I NUMERI VINCENTI VERRANNO PUBBLICATI SUL SITO WWW.SAGRADELLAMELA.IT

PRIMO PREMIO

E-BIKE FOCUS DA PASSEGGIO



www.dellaponaenegri.it

DELLA PONA & NEGRI

SECONDO PREMIO

QUADRO IN LASTRA D'ARGENTO

OREFICERIA BASSI GRAZIANO
VILLA DI TIRANO

TERZO PREMIO

TV SAMSUNG 32 POLLICI

UNIEURO CITY - VILLA DI TIRANO

4 ASPIRAPOLVERE KARCHER WD5

Ferramente Magro Silvio - Villa di Tirano

5 MACCHINA CAFFÈ ESPRESSO + CAPSULE

Torrefazione S. Salvador - Villa di Tirano

6 BUONO VIAGGIO

Viaggi Sinferie - Tirano

7 CORNICE SOVRANI

Ottica Panizza - Tirano

8 BUONO PRANZO O CENA PER 4 PERSONE

Rist. Contrada Beltramelli - Villa di Tirano

9 PRODOTTI ARTICOLI PER CAPELLI

Nuove Idee Morris - Villa di Tirano

10 GIACCA PIUMINO DONNA REDELK

Idea Sport - Tirano

11 CONFEZIONE 6 BOTTIGLIE "SEGANTINI"

Cantine Triacca - Villa di Tirano

12 6 BOTT. MAGNUM PROSECCO ASOLO DOCG L. 1,5

Bevande Fumagalli Srl - Tirano

13 BUONO PRANZO O CENA PER 2 PERSONE

Osteria di Roncaiola - Tirano

14 SEDUTA DI EPILAZIONE LASER MEDIOSTAR

Centro Estetica Jessica C'est Mai - Villa di Tirano

15 CESTO PRODOTTI TIPICI

Mieleria Moltoni - Villa di Tirano

16 BUONO TRATTAMENTO VISO

La Bottega del benessere di Scaletti Sara - Tirano

17 BUONO CENTRO ESTETICO

Alter Ego Estetica - Tirano

18 BIGLIETTI RAILZIP E FLYDOWN

Flyemotion - Albaredo per San Marco

**PER IL RITIRO ENTRO 30 GIORNI
DALL'ESTRAZIONE,
CHIAMARE 345 4666559.**



INFORMAZIONI UTILI

Domenica 8 ottobre 2023

Ore 11.00 | Bus-navetta dalla stazione di Tirano alla Sagra

Ore 16.45 | bus-navetta dalla Sagra alla Stazione di Tirano

DOVE DORMIRE

CASA VACANZE E FORESTERIA **CÀ MERLO**

VILLA DI TIRANO (SO) | Via Ragno, 3 | Cell. 347.8549347

BED&BREAKFAST **LA VITA IN CAMPAGNA**

VILLA DI TIRANO (SO) | Via Campagna, 61 | Cell. 3470787894

ACCOGLIENZA DIFFUSA **CONTRADA BELTRAMELLI**

VILLA DI TIRANO (SO) | Via Beltramelli, 41 | Cell. 366.6296828

BED&BREAKFAST **LA TUA CASA DA CIGLIA**

TIRANO (SO) | Via O. Tenni, 25 | Cell. 335.7853503



DIMORA
Perla di Villa

Scopri l'incanto di una
casa vacanza esclusiva.

Villa di Tirano - +39 375 781 3471



PARCHEGGIO

Domenica 8 ottobre 2023

Presso Acqua e Sapone - Via Nazionale.

Disponibile il servizio navetta da e per la sagra.

DOVE MANGIARE



RISTORANTE - PIZZERIA **"LA BOTTE"**

MADONNA DI TIRANO | P.zza Basilica, 20

Telefono. 0342.702750

RISTORANTE **"LA CONTRADA"**

Presso la Contrada Beltramelli

VILLA DI TIRANO (SO) | Via Beltramelli, 41

Telefono 0342.796009



RISTORANTE & WINE BAR **PARRAVICINI**

TIRANO (SO) | Piazza Parravicini, 1

Tel. 0342.704515

Si ringraziano quanti hanno contribuito all'organizzazione della manifestazione



GRUPPO ALPINI
VILLA DI TIRANO

